

Configuration de la boîte de courriel avec MacMail sous Macintosh

1. Ouvrez **Mail**. Cliquez dans le menu déroulant **Mail**, choisissez **Préférences** et sélectionnez **Comptes**.

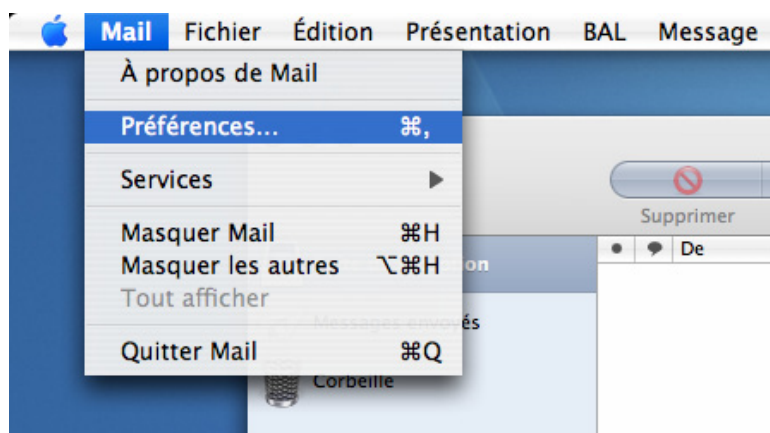

2. À cette étape, vous pouvez soit : ajouter, modifier ou supprimer un compte.

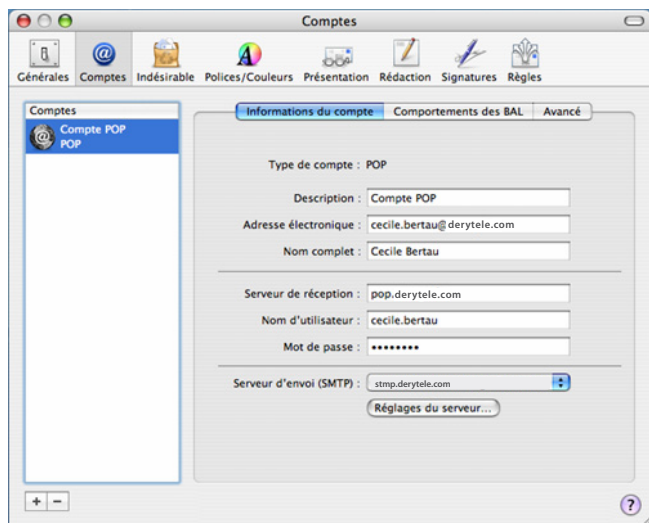

3. Lorsque le compte est créé, un bouton **Réglages du serveur** s'ajoutera et une fenêtre pour le serveur d'envoi apparaîtra.

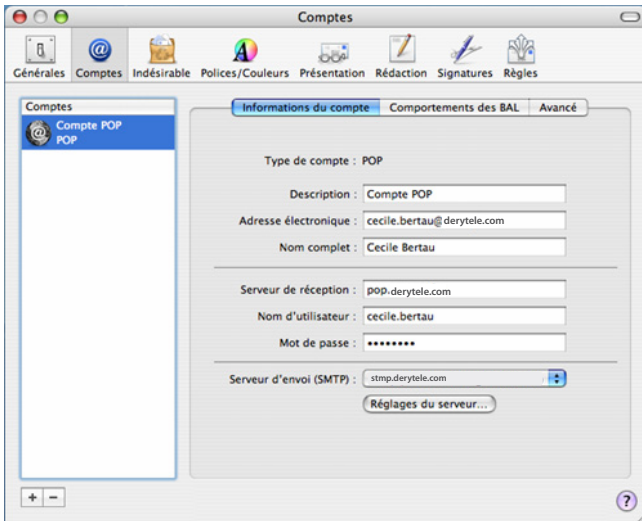

Entrez le serveur d'envoi concerné et cliquez sur **OK**.

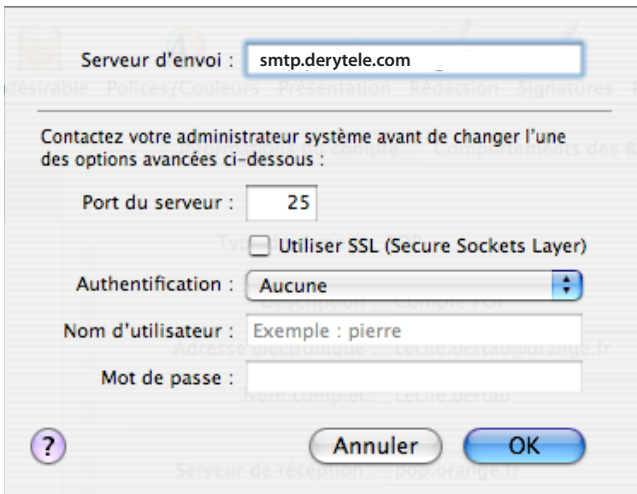

4. Pour sauvegarder, cliquez sur le bouton rouge dans le haut à droite de la fenêtre. **Mail** demandera si vous voulez enregistrer les paramètres. Cliquez sur **OUI** (ou **OK**) et testez les paramètres du compte.